臺灣日日新報
本日四頁

二、三日中に我軍はマニラを無血占領か

爆撃を避け降服勸告を行はん

【比島○○基地にて二日發同盟】陸軍航空部隊偵察機の觀測に依れば、一日午後三時半に於ける我が地上部隊の北岸上陸部隊はマニラを距たる北方十粁、南岸上陸部隊は南方五十粁の地點まで進出、マニラ包圍の鐵環陣はここに完全に形成された、我軍はさきに香港攻略に際し無益なる損傷を防止する見地より敵に降服勸告を行つたと同樣の建前より、マニラの平和的接收を行はんが爲め特に市中爆撃を避け市街の原型を保たしめる方針を採用しつつあるから、二、三日中には我方はマニラを無血占領すると同時に歴史的入城を行ふ事になる模樣である

マニラまで數粁

【比島○○基地二日發同盟】猛進中のわが諸部隊は戰車、裝甲車等機甲部隊を先頭に南北兩方面より猛進撃し、二日朝早くもその先頭はマニラ近郊數粁の地點に到達した

マニラ城門へ肉薄　米も自認

【リスボン二日發同盟】……

マ大將は要塞内に遁走

【比島○○基地二日發同盟】米東亞軍司令官マッカーサー大將は……

コレヒドール要塞に追詰む

米軍當局危機を强調

米東亞軍司令官は比島引揚げの豫定

米國朝野は暗澹

マニラ陷落を目前に

比島政府濠洲へ

卑劣な米軍

狼狽してデマを飛ばす

サラワクから英軍主力撤退

【サイゴン二日發同盟】……

敵の輸送船團を攻撃

陸軍航空部隊がマレー方面で

【東京發同盟至急報】大本營陸軍部發表（二日午後五時十五分）
一、マレー方面に活躍中の帝國陸軍航空部隊は一月一日左の如き戰果を收めたり
一、マラッカ海峽に出動せる爆撃機隊は敵輸送船團を攻撃、二千噸級一隻を炎上、三千噸級一隻を大破せしめ、更に同海峽を北上中の快速魚雷艇群を發見、果敢なる急降下爆撃を加へその一隻を撃沈、三隻を航行不能に陷らしめたり
二、○○方面の上空に飛來せる敵マーチン一三九ダブリウ型爆撃機を發見、直ちにこれを撃墜せり

マレー南部攻撃態勢

進撃部隊は猛追中

英軍内部混亂の兆

新春早々わが政府は共榮圏建設に乘出す

【東京發同盟】……

毎月八日を以って大詔奉體日と定む

政府、内閣告諭を發す

内閣告諭號外

英首相華府に歸來

初閣議

横鎭參謀長は更迭

議會提出法律案は十五日迄に決定

亞歐戰局の成行

獨逸軍事專門家の觀測

紐育に空爆の虞れ

佛の豪華船を米が補助艦に

アラスカ防衛法に米大統領が署名

人事

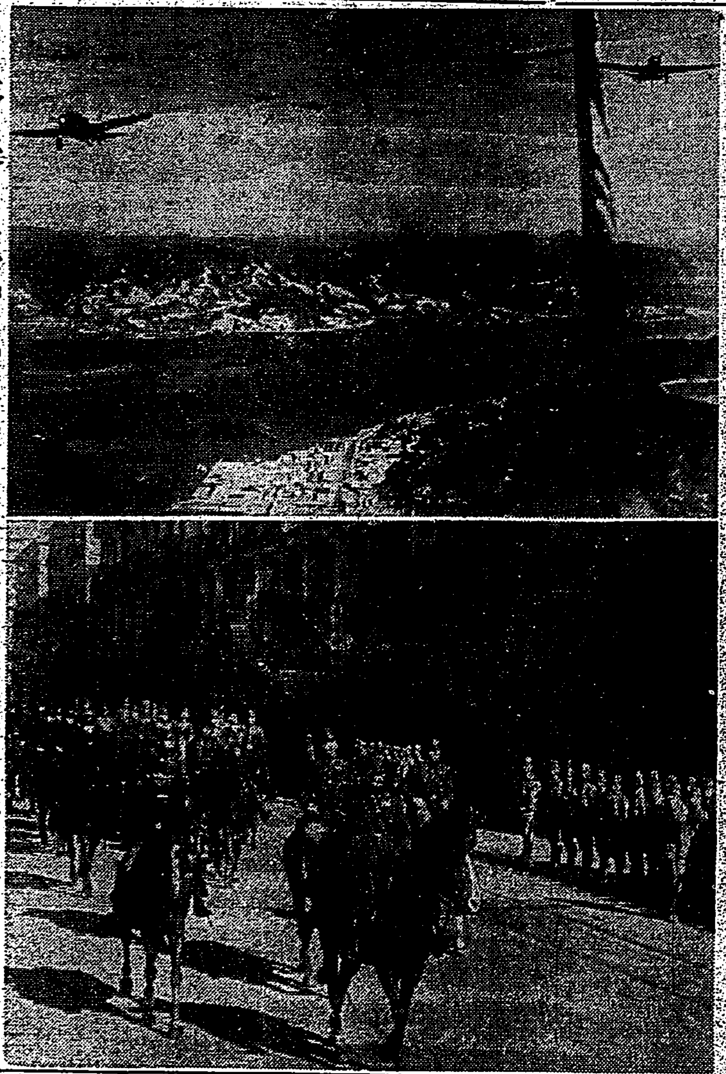

香港入城式（二十八日）

上は南支○○航空隊、空から入城　下は香港に堂々入城、閲兵する陸海軍最高指揮官

皇軍は元日長沙に突入

郴州市街は火の海

龍州を爆撃

ねつとせきには　美味　玖源

大東亞共榮圏確立は無電技術の完成！
晝間部・夜間部
創立昭和九年
武藏野高等無線電信學校　校長　建部光麿

營業所所在地
本店　臺北市榮町
株式會社　臺灣銀行

株式會社　臺灣貯蓄銀行　臺北市本町一丁目四十三番地

株式會社　彰化銀行　臺中市大正町

株式會社　華南銀行

株式會社　臺灣商工銀行　資本金五百萬圓　臺北市大和町四丁目一番地

株式會社　三和銀行

株式會社　日本勸業銀行

臺灣水産販賣株式會社
三河商工株式會社
昭和纎維工業株式會社

臺灣電化株式會社　基隆工場

臺灣船渠株式會社　基隆市大正町一番地

臺陽鑛業株式會社　基隆市壽町二ノ一九

臺灣肥料株式會社　基隆市田寮町九五番地

謹賀新年

社說 大東亞戰爭と今年の課題 建設に於ける國民の覺悟

[illegible]

皇軍の進駐に併行
南洋資源を積極的開發
在海南島國策會社が計畫樹立

[illegible]

物產△開洋燐礦△南國產業△南洋興發△資生堂△小川香料△野村合名△古川拓殖△ブリヂストンタイヤ△三共△明治製糖△鹽野義△鹽野香料△鹽水港製糖△東洋製罐△三菱△大日本製糖△スマトラ拓殖△鈴木商店△南洋興發△臺灣拓殖△日本鑛業△日本製鐵△臺灣電力△日東拓殖△石原產業

敵潜水艦と輸送船
豪膽な陸鷲に擊沈さる

[illegible]

濠軍の猛砲火空し
ペラ河南方敵陣地を突破
皇軍重要地點占據

[illegible]

緊張と自肅の決戰調
大東亞共榮圈各地の新春風景

新京【新京一日發同盟】[illegible]

北京【北京一日發同盟】[illegible]

南京【南京一日發同盟】[illegible]

上海【上海一日發同盟】[illegible]

廣東【廣東一日發同盟】[illegible]

香港【香港一日發同盟】[illegible]

西貢【サイゴン一日發同盟】[illegible]

遞信部經理課、貯金管理所の人事

[illegible]

皇軍占領の

要衝クアンタン
空港で漁業の中心地だ
南洋經濟研究所伊藤氏語る

[illegible]

高雄組合銀行手形交換高

[illegible]

臺灣水產業の前進
比島漁業の現狀と將來

[illegible]

香港、九龍治安回復
軍が軍票と物資交換所開設
交換比率香港弗二弗で軍票一圓

[illegible]

圓域貿易計畫案
府殖產局初會議で協議

[illegible]

物資移出制限強化
制限種目と數量を發表

[illegible]

不退轉の決意を以て
擧島一致萬難突破
總督島民に年頭の挨拶

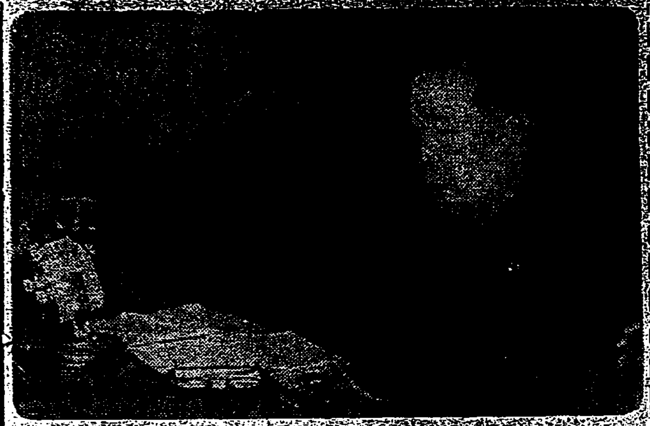

[illegible]

大東亞戰爭は [illegible]

帝國の眞意 [illegible]

國力の源泉 [illegible]

萬難を突破 [illegible]

永遠の平和 [illegible]

世界大戰が [illegible]

精强と勞苦 [illegible]

主役として [illegible]

輝かしい新記錄を樹立
新春早々陸海軍省に獻金部隊殺到

[illegible]

勞務調整令を公布
從業者移動防止完璧化

[illegible]

▲手續の詳細

[illegible]

私のニキビ取った話！

[illegible]

ハーモニカ 流行歌集

謹賀新年

池田好治 今道定治郎 新見喜三郎 堀江淳一 横濱 田作勉 宇村赳三 藤敷太郎 深江勝夫 神澤駒太郎 紺戸醇久 近田隆一 江藤太郎 廣原節郎 森畑虎市 秀雄

新原書店 林添旺 和合文具店 炭礦業 楊證 丸富 神田慶雲 凌峯閣料理店 井手商店 吾妻旅館 永三旅館 逸見靜夫 李萬國 回生堂藥局 松本藥局 是枝正二商店 神藤時計店 紺家孫六 ヨシ井屋洋品店 周興商店 林內清猛 ふじ撞球場 大振商行基隆出張所 清水誠破 山口商店 アサヒ寫眞館 大島盛拓 廣福醫院 大屯商會 田中庄吉 岸田菊見

臺灣華僑總公會 會長 容建勝
臺北北華僑公會 會長 林學坤
臺北南華僑公會 會長 郭倘濟

臺北鐵道ホテル 臺南鐵道ホテル 臺灣鐵道食堂車 臺北驛構內食堂 高雄驛構內食堂 總支配人 福島篤

臺北市北門町 株式會社 櫻井組

臺北市御成町 臺灣纖維製品小賣商組合

十一屋化粧品卸部 臺北市本町二丁目 電話三〇〇六番
十一屋小間物商店 臺北市西門町二丁目

臺北市表町二ノ二 臺北南カフェー營業組合

株式會社 松井商行 臺北市大平町三 電話四七八四番
松井商行販賣店 臺北 入船町二丁目七十二番地
松井商行賣店 臺北市東門市場內 電話五〇二七番

合名會社 吉村商會印刷部 臺北 若竹町 一丁目〇五番地
吉村商會中支店

池山材木店 臺北市末廣町二ノ一七
第二木場 壽町

營業種目 內地杉檜 生松丸太 床柱松杭 柿材 其他各種 ベニヤ板 テツクス

臺灣理髮聯合會 會長 橋本
臺北州下理髮組合聯合會 會長 橋本
臺北南理髮營業組合

晴御膳の御儀
大内山瑞祥に充ち滿つ

[illegible]

興亞奉公日を廢止
大詔奉體日設定
曠古の大業を翼賛し奉る

[illegible]

「大詔奉體日實施要項」

[illegible]

一億國民感激と決意を記念する日
大詔奉體日の實施に付　安藤翼賛會副總裁談

[illegible]

全國常會の開催日
目下翼賛會で攻究中

[illegible]

戰時に相應しい緊張の年始風景
總務長官も官邸で執務

[illegible]

臼井部隊長の英靈
きのふ○○に歸着

[illegible]

挺身難に赴く志を錬成
學徒奉公隊近く結成
けふ奉公隊規程を公布

[illegible]

學徒奉公隊訓練要綱

[illegible]

學徒奉公隊規程

[illegible]

決戰下青年學徒に剴切なる修練方途
齋藤總務長官談

[illegible]

今年こそ志願兵制
希望に燃ゆる若人
元旦早朝に二名の志願兵

[illegible]

お年玉を國防獻金
海軍武官府に獻金陸續々

[illegible]

盟邦獨逸から慰問金
我陸海軍に各一萬五千圓

[illegible]

嬉しい混雜
基隆神社社頭

[illegible]

海軍武官府の拜賀式

[illegible]

只管再起奉公を誓ふ
陸軍病院に迎へたお正月

[illegible]

感冒 頭痛 發熱 神經痛 ... 三十分しつぶ薬

デモルラ ツイ

感謝の意を罩めて初獻金

[illegible]

臺北消防組の出初式

[illegible]

震災義捐金
本社受付け

[illegible]

鈴木重楙氏

[illegible]

美しき爭

[illegible]

妻らい儀 永々病氣の處養生不相叶 十二月二日午後四時十五分終に永眠致候 此段謹告仕候

男 井上常吉
井上菊四郎
鹿江時之
久保田元市
今道定治郎
池田好一
神戸駒治
三浦之助
篠塚初三郎
岡田彌太郎
戸田三郎
水田辰次郎
幹部一同

五男政勝儀 病氣の處養生不相叶 去る十二月三十日午後七時死去致候間此段謹告仕候

父 淺井雄
兄 淺井政章
兄 松本政陽
立花末郎
緒方次壽
金子瀧次
樋口光太郎
後藤正治
詰 薫

母ミヤ儀 ... 此段謹告仕候

男 西東喜成
西東重義
津山俊造
高塚文太郎
山田兵太郎
若月謙
川畑豊満

父竹本長五郎儀 永々病氣療養中ノ處藥石無效 一月一日午後七時十五分死去仕候間生前ノ御厚情ヲ深謝シ此段謹告仕候

男 竹本兒
山田富
淵清吉

開業廣告
本日ヨリ一週間特別サービス
御料理カフエー 三津會館
臺北市外三重埔

土木建築請負業
石井組本店
臺北市老松町二丁目
支店 基隆郡瑞芳街金瓜石礦山內
出張所 廣東市大南號八號

東洋產業株式會社
本社 名古屋市中區廣小路朝日ビル
支店 臺北市表町二ノ六
取締役社長 山內卓郎

益興炭礦株式會社
本社 臺北州七星郡汐止街
取締役社長 山內卓郎

南海興業株式會社
本社 臺北市表町二ノ六

福基製材所
福基製箸部
臺北市大和町二丁目
武川英政

巴自動車
神戸組

株式會社 島津製作所臺北出張所
臺北市本町三丁目

昭和商行
相馬喜多郎

臺灣テックス工業組合
臺灣テックス紙類貿易組合

臺灣石油販賣有限會社
臺北市本町四丁目五番地

日本石油株式會社

謹賀戰捷之新年

當會社代表社員張孫猷殿一月二日午前四時逝去被致候間此段謹告仕候也
合資會社 良玉藥行

當會社常務取締役張孫猷殿一月二日午前四時逝去被致候間此段謹告仕候也
株式會社 乾元藥行

當會社取締役張孫猷殿一月二日午前四時逝去被致候間此段謹告仕候也
臺灣映畫株式會社

當組合委員張孫猷殿一月二日午前四時逝去被致候間此段謹告仕候也
臺北市藥業組合

當組合委員張孫猷殿一月二日午前四時逝去被致候間此段謹告仕候也
臺灣生藥輸移入配給組合

當組合監事張孫猷殿一月二日午前四時逝去被致候間此段謹告仕候也
臺北州生藥配給組合

夫張孫猷（良玉）儀 臺北帝國大學附屬病院ニ入院療養ノ處藥石效無ク一月二日午前四時逝去致候間生前辱知各位ニ謹告仕候也

妻 高彩鳳 … 徐碧蘭 … 福清秀 … 長瑪抱 … 光一 … [illegible]

映畫・演藝

劇團 中央舞台 演賓 榮座
勤王裏街道
サヨンの鐘
防諜道中
志願兵

芳乃館　國際館　第二世界館　大世界館　新世界館　榮座　[illegible]

各地綜合版

皇民奉公 戰線に挺身誓ふ
臺北市奉公壯年團必勝祈願

[illegible]

日本精神の修練へ
花蓮港青年學校新春猛訓練

[illegible]

新願文

[illegible]

綱領

[illegible]

團員の誓

[illegible]

戰捷の新春を壽ぐ

隊伍堂々市中行進
きのふ高雄少年團分列式

[illegible]

午年にちなみ 戰死せる愛馬憶ふ
陸軍中佐 永野千秋氏談

[illegible]

"艱難汝を玉にす"
訓練なき所に向上なく進歩なし
新春所感　皇奉本部 立川參事談

[illegible]

訓練　[illegible]

度量　[illegible]

錬磨　[illegible]

教化　[illegible]

未知　[illegible]

大直　[illegible]

人間　[illegible]

個體　[illegible]

一塊　[illegible]

世界　[illegible]

皇恩に報ゆる覺悟
恩賞の光榮に感激を語る 故賴傳福君未亡人頁妹さん

[illegible]

職域奉公へ總進軍
決戰下の高雄 管理米輸送組合初荷

[illegible]

母の逝去に歸省を取止め旅費を獻金
三叉庄に感激の二重奏

[illegible]

遺兒の育成へ 河津內埔庄長談

[illegible]

食糧輸送確保へ
花蓮港米穀事務所懇談會

[illegible]

復興の意氣高らか

嘉義　[illegible]

街民一同戰捷祈願

鶯歌　[illegible]

お茶で婦人交歡會

宜蘭　[illegible]

時局認識徹底と健全娛樂普及へ

[illegible]

不眠不休製作の注連繩代を獻金
豐原街消防組の美擧

[illegible]

高雄消防大隊晴れの出初式

[illegible]

買物包には慰問袋 銀行は皆預入扱ひ
賴母しかつた 高雄歲末風景

[illegible]

羅東消防組出初式

[illegible]

羅東保甲會初詣で

[illegible]

桔梗俱樂部員戰勝祈願

[illegible]

斗六消防組新年出初式

[illegible]

胃腸疾患に エル"ビオフェルミン"錠　ライオン製藥株式會社

謹賀新年

大石磯二　蔡水勝　陳雨亭　陳復禮　蔡清俊　松山豚肉配給組合　鄭金桃　東榮皮革工業所　松星洋服店　潁川洗濯工場　青果物 楊天賜　吉成商店　新順勝商店　松山薬品製造所 周毛　李金灯　松山齒科醫院　モダン洋服店 黃火成　東南洋服店 鄭夕耕　鄭林氏波　大陸 王祿　胡協成洋服店　明星洋服店　陳氏帖　松村自轉車店　勝利商店　王順利商店　世春隆棉被店　資富所　東新商店　協興炭礦公司　株式會社松山出張所　興亞炭業公司 徐春爵

首振玉老舖 周進　朝陽商店　松川時計店　顏進得　芳美商店　唐水塗　松山クリーニング工場 林清龍　朱連興　松山信用販賣購買利用組合　アルテックス製作所 柏熊福太郎　臺灣合同鑄造株式會社　河本商事株式會社　七星鐵工所　鳩屋加工所　天日洋椅子店　老鈕成香舖　七星醫院　和興炭鑛公司　太洋社松山分店　泉泰米穀合名會社　基隆郡醫師會　津田健治　大久保彥右衛門　小林繁　河內寅次郎　日高貞示　利用組合　陸西富雄　能高物產商會 林有川

德安商店　松山屋　日光商會 陳水木　吉松商店　松茂商會 莊天壽　東新商店　新高鐵工所　松山煉瓦會社　能高郡醫師會　日月館　山口屋　能高ホテル　三光ホテル　能高郡營業組合　滋養軒

高砂ビヤホール　麗華樓　太田源吉　臺中州米穀納入配給組合指定工場 許清和　桶谷製材工場　鼎新發材木商行 徐文鐘　能高材木株式會社　春榮材木商行　俊輝煌製材工場　全能高製材工場　二高自動車商會　能高郡製麵公司 吳良頌　能高郡金物商組合　洋品雜貨商組合　能高郡藥業組合　埔里露店組合 游春記　能高郡指物商組合 施春記　能高郡燃料商組合　能高郡洋服商組合　鄭昌英　平鎮茶業株式會社　中央商會　竹間支店　新耀齒科醫院　中壢軌道會社　霄裡水利組合　東洋醫院　緒方直治　湯和發商店　錦春　佐々岡壽　梅本數　新倉新桂

中壢郡守 佐藤 ... 中壢郡米穀統制組合　國際電氣通信株式會社 臺北支社 中壢送信所 觀音受信所　日本拓殖株式會社 中壢　蓬萊紙業株式會社　中壢街協議會員　新興會館　勝利商行　中壢地區青果物配給組合　中壢郡菓子商組合　中壢醫院　興南醫院　中壢鐮製造株式會社　楊梅共販組合　甘泉株式會社　臺灣茶業株式會社　南榮教具配給會社　山下塗板商行　臺北漆器商工組合　臺灣教具配給組合　臺灣教材株式會社

臺灣日日新報 號外

（第三種郵便物認可）

昭和十七年一月三日

發行編輯人 江口商作

發行所 臺北市榮町四丁目三十二番地 臺灣日日新報社

マニラ完全占領

二日午後 我陸軍比島攻略部隊

（東京發同盟至急報）大本營陸軍部發表（二日午後四時四十五分）帝國陸軍比島攻略部隊は二日午後首都マニラを完全に占領し更にコレヒドール島要塞及びバタン半島の要害に據る敵に對し攻擊を續行中なり